COMUNE DI FUTANI
Provincia di Salerno

Corso Umberto I, 84050 Futani (SA) | **Tel.** 0974 953012 | **E Mail:** protocollo@pec.comune.futani.sa.it
Codice fiscale: 84000410658 **P.Iva**:03606860652 | **Fax** 0974 953411 | **Sito Web:** www.comune.futani.sa.gov.it

PROTEZIONE CIVILE
PROVINCIA di SALERNO
Servizio di Protezione Civile

PIANO COMUNALE DI PROTEZIONE CIVILE (2015)

ELENCO ELABORATI:

1) Piano Emergenza Comunale: Relazione;
2) Inquadramento Territoriale in scala 1:100.000;
3) Stralcio Corografia limiti amministrativi in scala 1:10.000;
4) Stralcio Corografia + ortofoto dei centri abitati in scala 1:5000;
5) PSAI Rischio da Frana in scala 1:5000;
6) PSAI Pericolosità da Frana in scala 1:5000;
7) PSAI Vulnerabilità Fisiale in scala 1:5000;
8) PSAI Aree di Attenzione (Rischio Idraulico) in scala 1:5000;
9) Edifici Strategici e altri Futani Capoluogo in scala 1:2000;
10) Edifici Strategici e altri Frazioni Castinatelli – Eremiti in scala 1:2000;
11) Aree di Attesa Futani Capoluogo in scala 1:2000;
12) Aree di Attesa Frazioni Castinatelli-Eremiti in scala 1:2000;
13) Aree di Ricovero Futani Capoluogo in scala 1:2000;
14) Aree di Ricovero Frazioni Castinatelli-Eremiti in scala 1:2000;
15) Aree di Ammassamento in scala 1:2000;
16) Aree di Ammassamento con viabilità in scala 1:5000;
17) Infrastrutture e ubicazione Canadli in scala 1:5000;
18) Scenari Rischio Incendio di Interfaccia in scala 1:5000;
19) Scenari Rischio Sismico in scala 1:5000;
20) Schede di: a) Punti di Crisi; b) di 1° livello di rilevamento danno per emergenza post-sismica;
21) Modelli Amministrativi per l'emergenza.

Data: *21-12-2015.*

IL SINDACO	Il Responsabile Area Tecnica	IL PROFESSIONISTA
(Avv. Aniello Caputo)	(Arch. Giuseppe Del Medico)	(Ing. Gerardo Aniello RUOCCO)

NUMERI TELEFONICI DI UTILITA' E DI EMERGENZA:		
Prefettura di Salerno	089 613111 – 089 613577	089 613331
Protezione Civile di Salerno	089 3069666 – 335 8425167	089 3069666
Sala Operativa Regionale Centro Situazioni	081 2323111 – 335 7800078	081 2323860
Antincendio (A.I.B.) C.M. Bussento, Lambro e Mingardo	0974 953560 – 0974 953186	0974 984028 Torre Orsaia
VIGILI DEL FUOCO	115	
CARABINIERI	112	0974 953004 (Cuccaro V.)
CORPO FORESTALE DELLE STATO	0974 456S (ctA – Vallo I.)	0974 951123 (Montano A.)
OSPEDALE S. LUCA VALLO DELLA LUCANIA	118	0974 711111
GUARDIA MEDICA	0974 950700	
Ing. Gerardo Aniello Ruocco	389 0 105 105	393 0 300 300
SINDACO: Avv. Aniello Caputo	340 2415610	

www.gerardoruocco.it

Dott. Ing. Gerardo Aniello RUOCCO
Tel. 0974 953091 – Fax 0974 550081– Wind (h24): 389 0 105 105– Vodafone: 393 0 300 300
ingegnere@gerardoruocco.com - gerardoruocco@pec.it
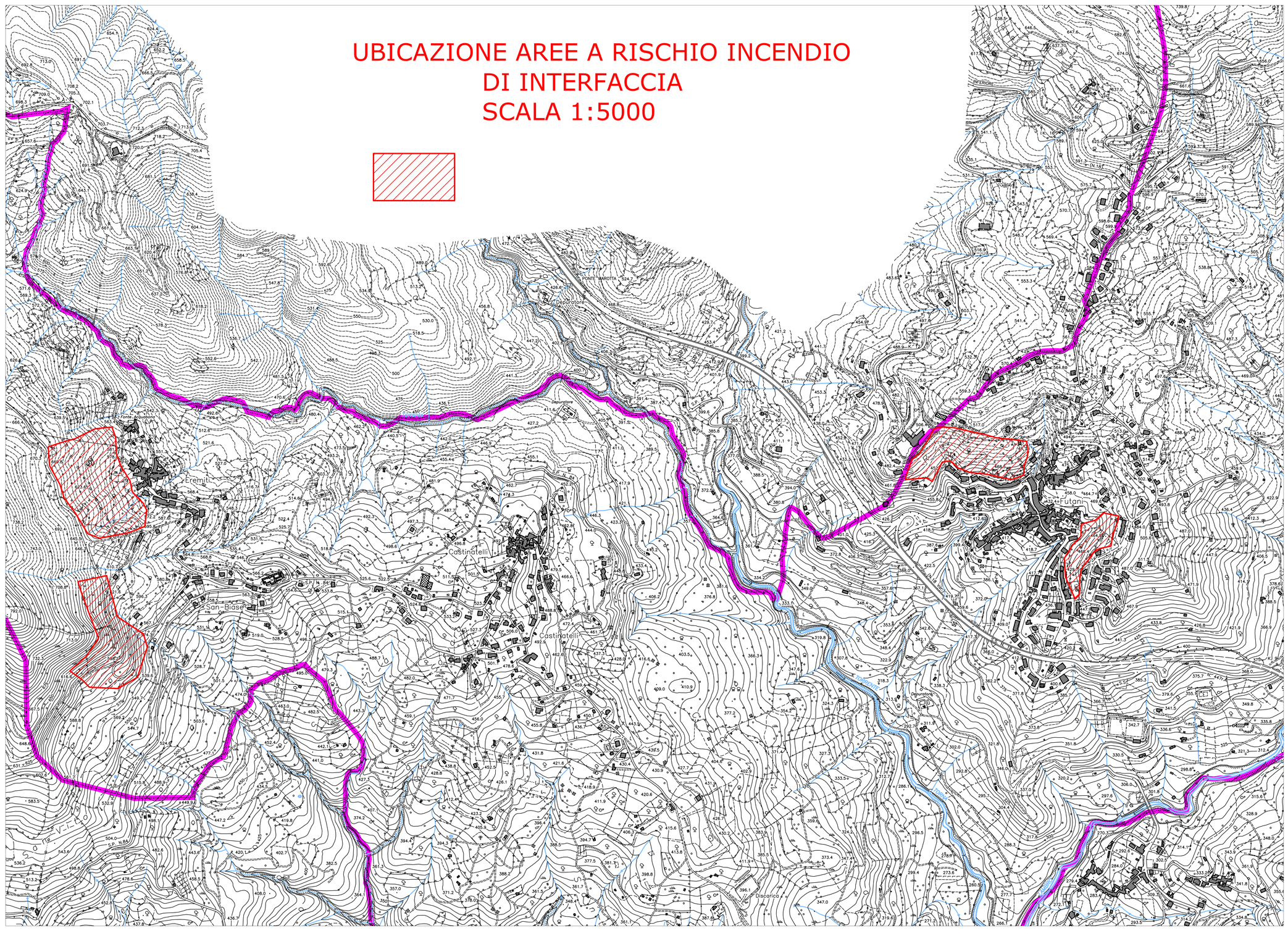
UBICAZIONE AREE A RISCHIO INCENDIO DI INTERFACCIA
SCALA 1:5000